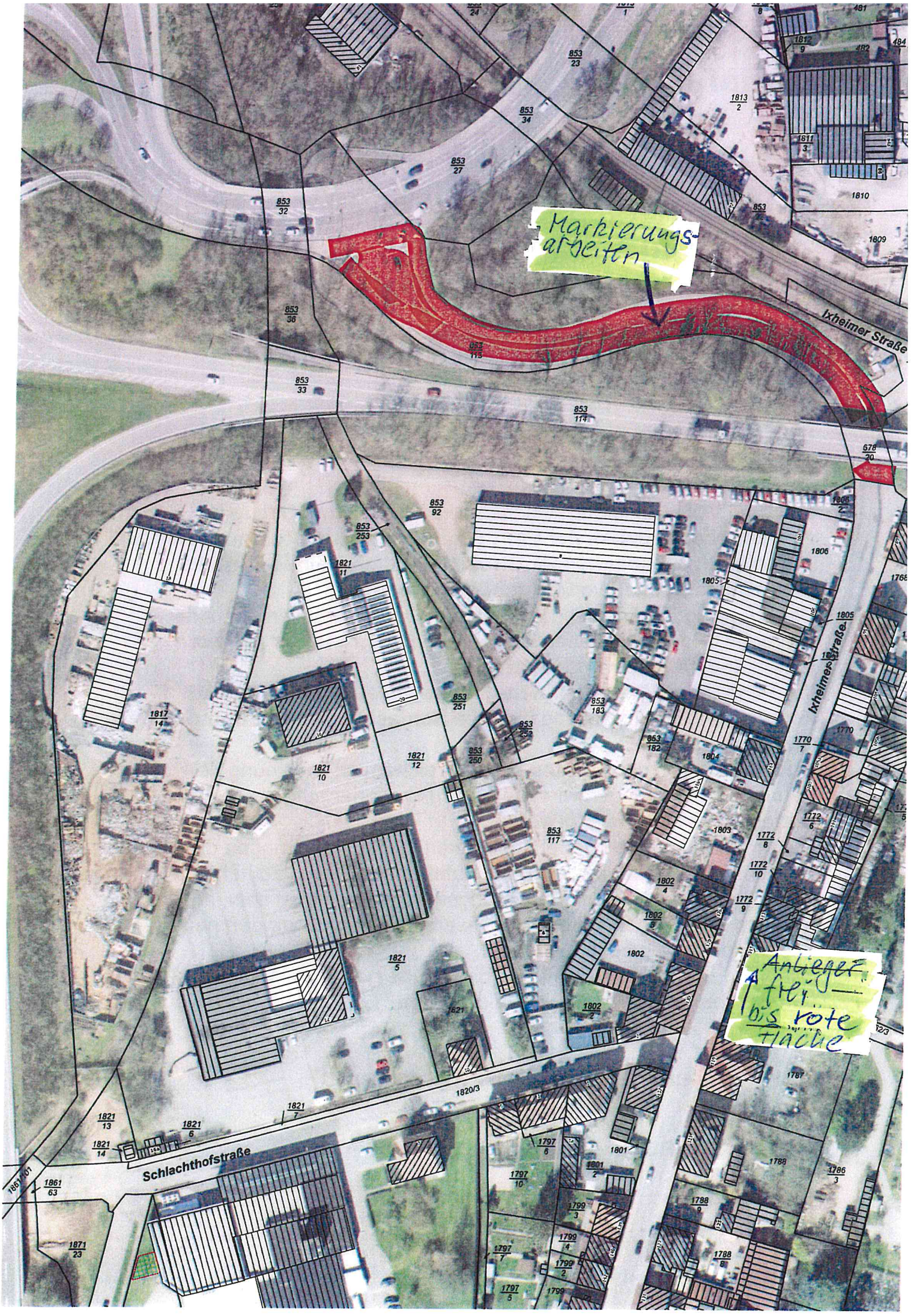
Markierungs-
arbeiten
Ixheimer Straße
Ixheimer Straße
Schlachthofstraße
Anlieger
frei
bis rote
Fläche