Längenschnitt Entlastung RB28
M 1:100

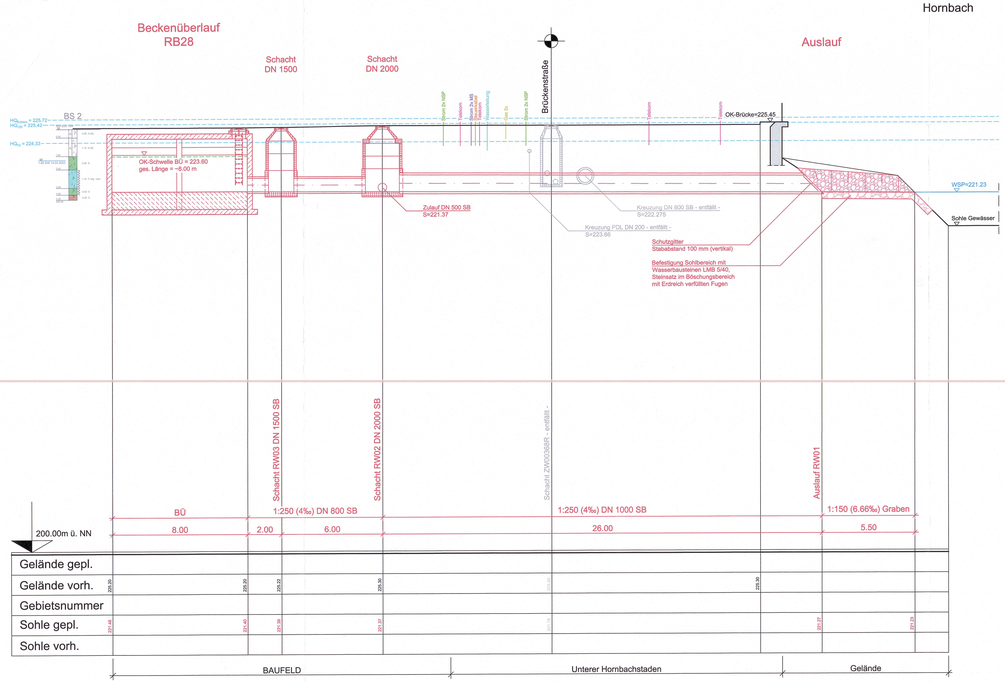

Längenschnitt Entlastung RB28 Schrägklärer
M 1:100

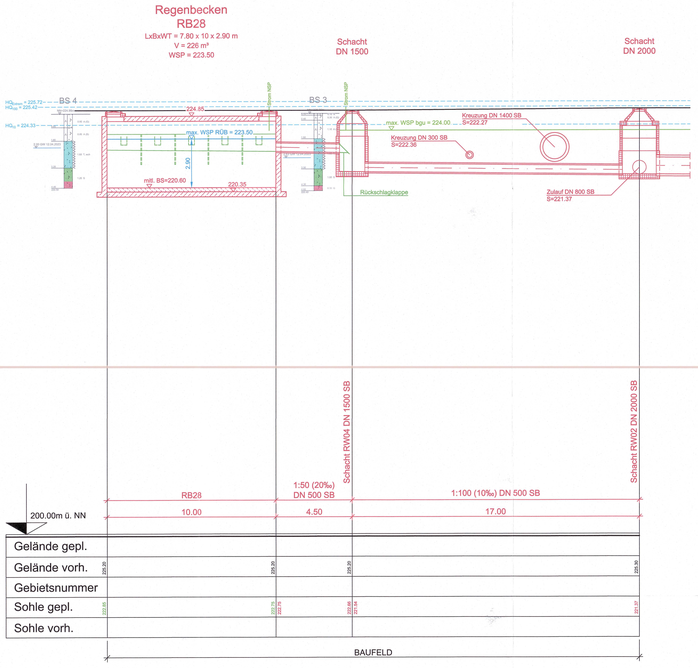

Längenschnitt Brückenstraße
M 1:100

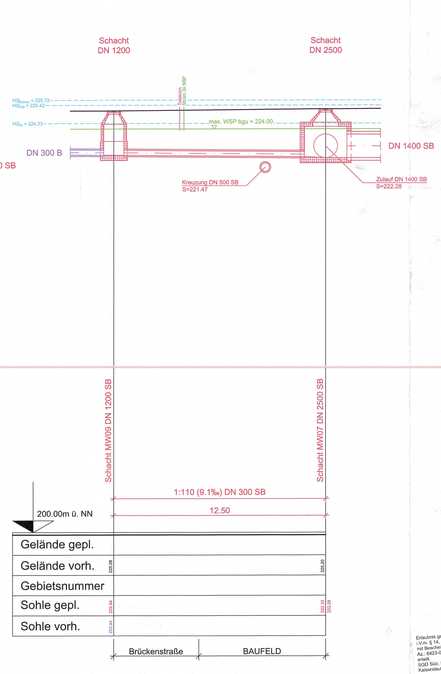

Legende:

- Planung Baulicher Teil
- Planung Technische Ausrüstung
- Mischwasser Kanalisation vorh.

Baugrundgutachten liegen vor:

Erstellt von Dr. Jung+Lang Ingenieure GmbH, Saarbrücken
Projekt: Neubau RÜB, Unterer Hornbachstaden in Zweibrücken Bubenhausen
Proj-Nr: 4259/G02
Datum: 15.06.2023

Erstellt von Dr. Jung+Lang Ingenieure GmbH, Saarbrücken
Projekt: Neubau Stauraumkanal, Unterer Hornbachstaden in Zweibrücken Bubenhausen
Proj-Nr: 4259/G01
Datum: 27.10.2022

Sämtliche Gelände-, Sohl- und Schachthöhen der Kanalisation, die geplanten Anschlusshöhen an den Kanalbestand sowie die Lage und Tiefenlage aller vorhandenen Versorgungsleitungen sind vor Baubeginn durch die Baufirma zu überprüfen! - Bei eventuellen Abweichungen ist umgehend die Bauleitung zu informieren!

Planlauf/Verteilung

EMPFÄNGER	Datum	Anzahl Pol.	Anzahl dig.

Nr.	Gegenstand der Änderung	Datum	Zeichen

Planungsstand:		Datum
Vorplanung		
Entwurfsplanung		
Genehmigungsplanung	X	Nov. 2023
Ausführungsplanung		

INGENIEURBÜRO DILGER
BERATENDE INGENIEURE FÜR BAUWESEN
Ingenieurbüro Dilger GmbH
Gewerbepark "Neustadter 3" | 66994 Dahn
Telefon: +49 (0) 6391 - 9194 | Fax: +49 (0) 6391 - 9194 -
E-Mail: postfach@ingenieurbueros-dilger.de
www.ingenieurbueros-dilger.de

- Abwasserentsorgung
- Wasserversorgung
- Kompetenzen Ingenieurbau
- Straßenbau
- Baustellen u. Katastervermessung
- Spülr- und Freizeitanlagen

Auftraggeber: UBZ Umwelt- und Servicebetrieb Zweibrücken

Anlage	V
Blatt	4
Projekt	PK 31/23

Maßnahme: Stadt Zweibrücken
RÜB Unterer Hornbachstaden
mit Schrägklärer

		Datum	Zeichen
	aufgenommen		
	bearbeitet	30.11.2023	Rutschmann
	gezeichnet	30.11.2023	Juhann
	geprüft	30.11.2023	Rutschmann

Darstellung: Längenschnitt

Bauherr: Stadt Zweibrücken, den 14.12.23

Maßstab: 1:100 | Format: 1.52/45

Erstellung gemäß §§ 8 ff. § 15 WHG i.V.m. § 14, § 19 WHG
mit Bescheid vom 17.02.2025
Az.: 8423-0050/0022/0008 V.011.32 ABA.
erteilt
SGD Süd, Regionalstelle WAB
Kaiserslautern, den 12.02.2025