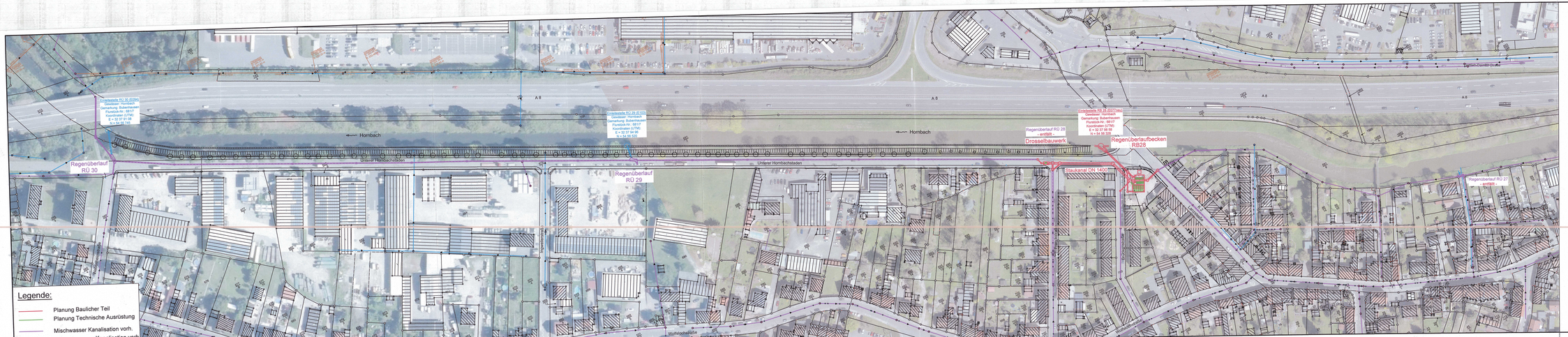

Planlauf/Verteilung

EMPFÄNGER	Datum	Anzahl Pläne	Anzahl Ref. Bes.

Erlaubnis gemäß §§ 8 ff. E § 15 WHG
AZ: 8-8-1-0-0-1-19-LDG
Ht Bescheid vom 17.02.2021
Az.: 6423-0000/0/0/0/0/0/0/0/-0311/ 32 ABH, Erbach
EGO Bd. Regierungsbezirk RAB
Kaiserslautern, den 1.02.2023

Nr.	Gegenstand der Änderung	Datum	Zeichen

Planungsstand:		Datum
Vorplanung		
Entwurfsplanung		
Genehmigungsplanung	X	Nov. 2023
Ausführungsplanung		

INGENIEURBÜRO DILGER
BERATENDE INGENIEURE FÜR BAUWESEN

Ingenieurbüro Dilger GmbH
Gewerbepark "Neustatt 3" I 66994 Dahn
Telefon (06391) 911-0 I Fax (06391) 911-100
E-Mail: goetzelen@ingenieurbuero-dilger.de
www.ingenieurbuero-dilger.de

- Abwasserentsorgung
- Wasserversorgung
- Straßenbau / Verkehrsbau
- Brückenbau
- Bauwerks- u. Kanalsanierung
- Tief- und Feldwegbau

Auftraggeber	Anlage	V
Umwelt- und Servicebetrieb Zweibrücken	Blatt	1
	Projekt	PK 31/23

Maßnahme		Datum	Zeichen
Stadt Zweibrücken RÜB Unterer Hornbachstaden mit Schrägklärer	aufgenommen		
	bearbeitet	30.11.2023	Rutschmann
	gezeichnet	30.11.2023	Johann
	geprüft	30.11.2023	Rutschmann

Darstellung	Bauherr
Übersichtslageplan	der Bauherr
Maßstab 1:1000 Format 1.55/30	
Prüfvermerke	

Übersichtslageplan Unterer Hornbachstaden.dwg
Urheber und Nutzungsrechte: Die Rechte dieser Zeichnung verbleiben dem Ingenieurbüro Dilger. Die Zeichnung darf ohne schriftliche Genehmigung des Ingenieurbüro Dilger nicht verwendet werden.